Legende

- Wald
- Gewässer
- Abbau

Nutzungseignung (Grundlage: Agrarleitplan)

- Ackerstandort, Ertragsklasse 6
- Ackerstandort, Ertragsklasse 5
- absoluter Grünlandstandort, Ertragsklasse 3
- bedingt ackerfähiger Grünlandstandort, Ertragsklasse 3

Bodenart (Grundlage: Bodenkarte)

- Lösslehm
- Lehm, sandiger Lehm, sandiger Lösslehm, lehmiger Ton
- Lehm
- Lehm

Bodenertragsklasse (Grundlage ALP)

Einstufung des Ertrages in 6 Stufen

1 sehr gering
2 gering
3 mittel
4 gut
5 sehr gut
6 ausgezeichnet

Erosionsgefährdung

- Erosionsgefährdung

Erosionsmindernde Maßnahmen:
- Schutzpflanzungen
- hangparallele Bewirtschaftungsweise
- Nutzung als Dauergrünland

Naturraum

Das Gemeindegebiet Gollhofen liegt laut SEIBERT (Übersichtskarte der natürlichen Vegetationsgebiete von Bayern M 1:500 000, Bad Godesberg 1968) im Naturraum "Ochsenfurter und Gollach-Gau".

Übersichtskarte der Bodenarten im Landkreis Neustadt/Aisch

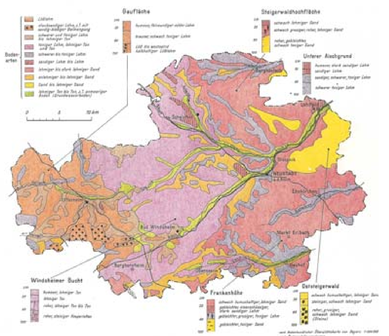

Übersichtskarte der Bodenertragszahlen im Landkreis Neustadt/Aisch

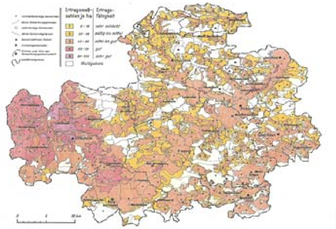

Landschaftsplan Gollhofen

Landkreis Neustadt a. d. Aisch - Bad Windsheim, Bayern

Themenkarte: Boden

Stand 05.04.2004

Gollhofen, den

Siegel

Bürgermeister Pfadler

Ingenieurbüro Prof. Dr. Klärle
Planung - Vermessung - GIS
97990 Weikersheim, Bachgasse 5
Tel: 07934 / 3845, www.klaerle.de